

DOCUMENTOS DE REFERÊNCIA

DE-4450.53-6270-942-JNP-001  
 E2200-DE-A04-511-002  
 ERP KM 140 - MODERNIZAÇÃO  
 FLUXOGRAMA DE ENGENHARIA

NOTAS GERAIS

- 1- DIMENSÕES EM MILÍMETROS, SALVO ONDE INDICADO EM CONTRÁRIO.
- 2- DADOS DE PROJETO:  
 PRESSÃO DE PROJETO: 50,00 kgf/cm<sup>2</sup>  
 PRESSÃO MÁXIMA DE TRABALHO: 35,00 kgf/cm<sup>2</sup>  
 PRESSÃO DE TESTE HIDROSTÁTICO: 75,00 kgf/cm<sup>2</sup>  
 TEMPERATURA DE PROJETO: 50,0 C  
 FLUIDO: GAS NATURAL  
 CLASSE DE PRESSÃO: 300 LIBRAS, ANSI B 16.5

LEGENDA

- POSTE ELÉTRICO COM LUMINÁRIA
- TRANSFORMADOR ABAIXADOR
- CAIXA DE PASSAGEM ELÉTRICA
- CAIXA DE PASSAGEM PLUVIAL
- CERCA TIPO I
- CERCA TIPO III
- ÁREA VERDE
- RUA PAVIMENTADA - BLOCO DE CONCRETO

ÁREA TOTAL POTIGÁS  
 A = 166,18 m<sup>2</sup>

PLANTA CHAVE

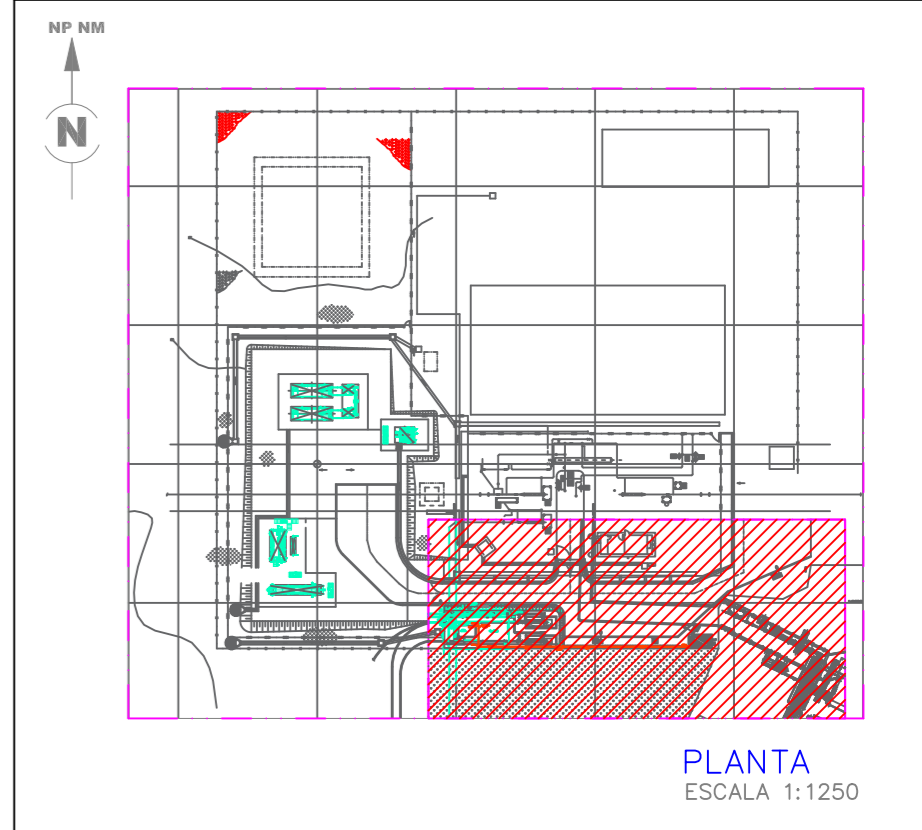

B	PB - MEDIDORES DE NÍVEL	22/03/22	LAAA	LAAA	AAAN
A	REVISÃO	24/01/12	GUSTAVO	J. Augusto	J. Augusto
0	EMIÇÃO ORIGINAL, PARA LIBERAÇÃO:	27/05/10	Abner	Solisberto	ALUISIO

CONTRATO	S-632-10
ENG. RESP.	José Solisberto de S. Carvalho
CREA	210414924-0
ARQUIVO	ArqCoP_N/2010/E2200-DE-A04-511-001.dwg

CLIENTE: **COMPANHIA POTIGUAR DE GÁS**

PROGRAMA: **AMPLIAÇÃO DA MALHA DE GASODUTOS DO RN**

ÁREA: **MACAÍBA - RN**

TÍTULO: **ERP KM 140 - MODERNIZAÇÃO ARRANJO GERAL PLANTA**

PROJ.	POTIGÁS	EXEC.	GUSTAVO H.	VERIF.	J. AUGUSTO	APROV.	J. AUGUSTO
ESCALA	1:100	DESENHO	OSP-005-10	FOLHA	01	de	01
DATA	JANEIRO/2012	Nº	E2200-DE-A04-511-001=A				

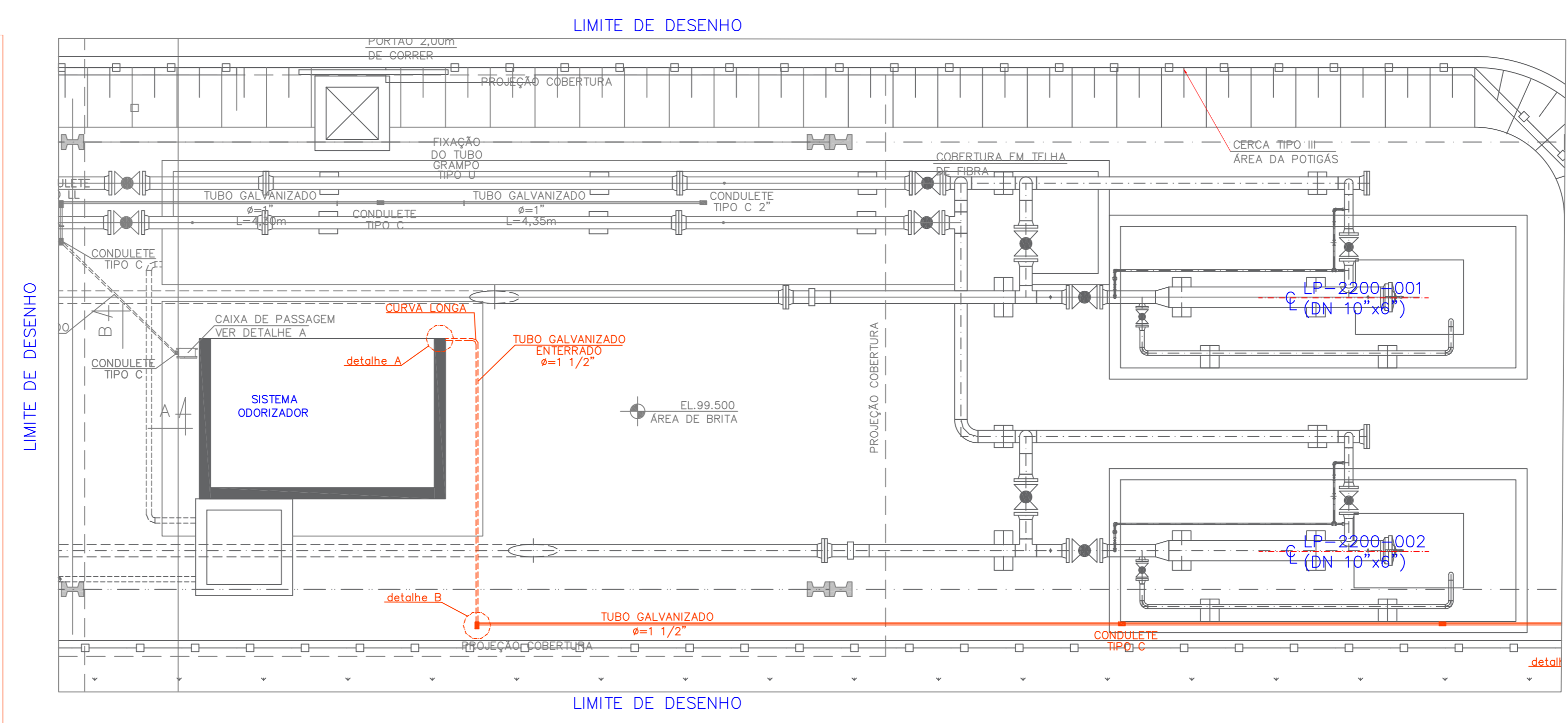

PLANTA  
 ESCALA 1:50

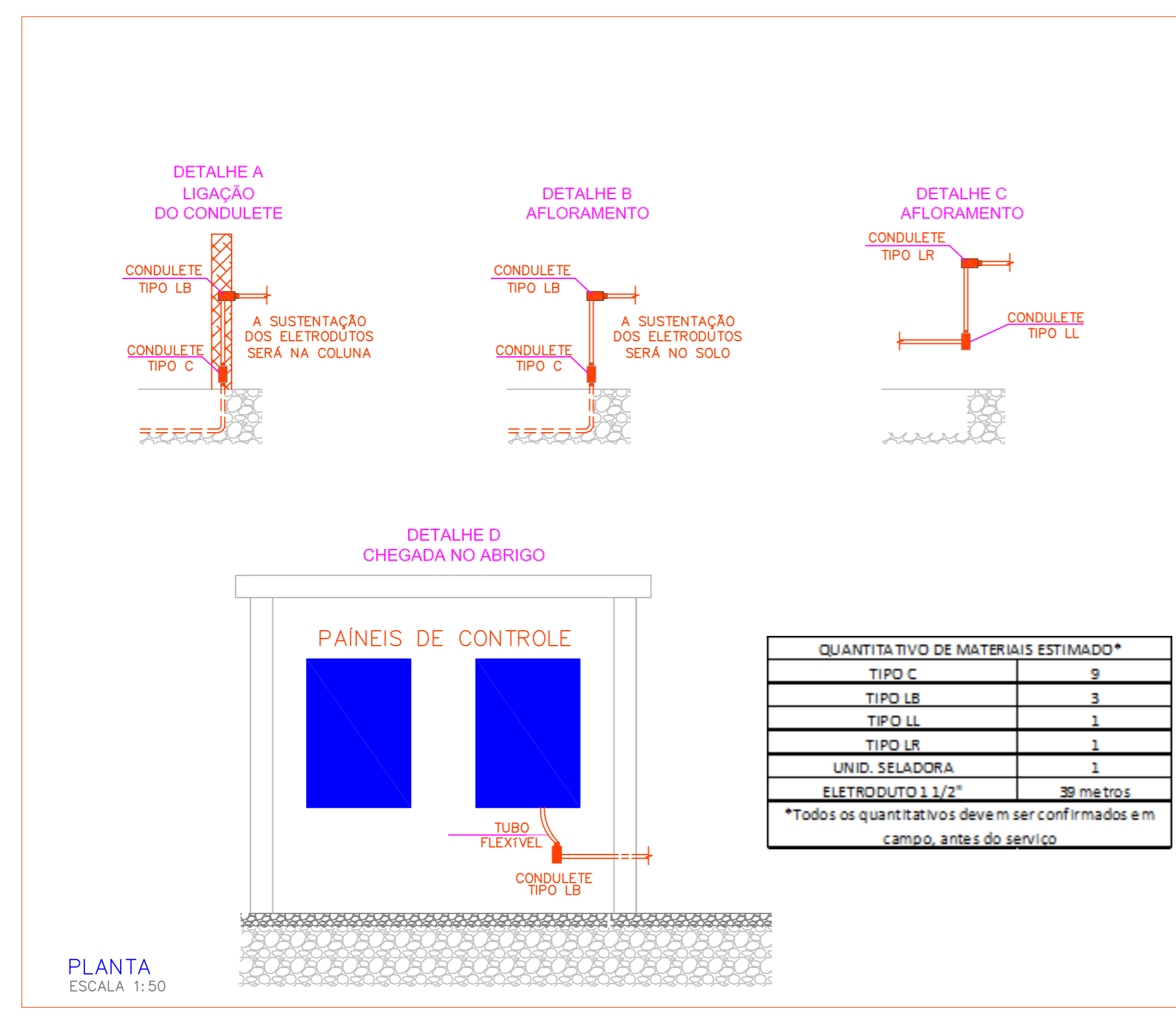

LIMITE DE DESENHO - N-90.000,00

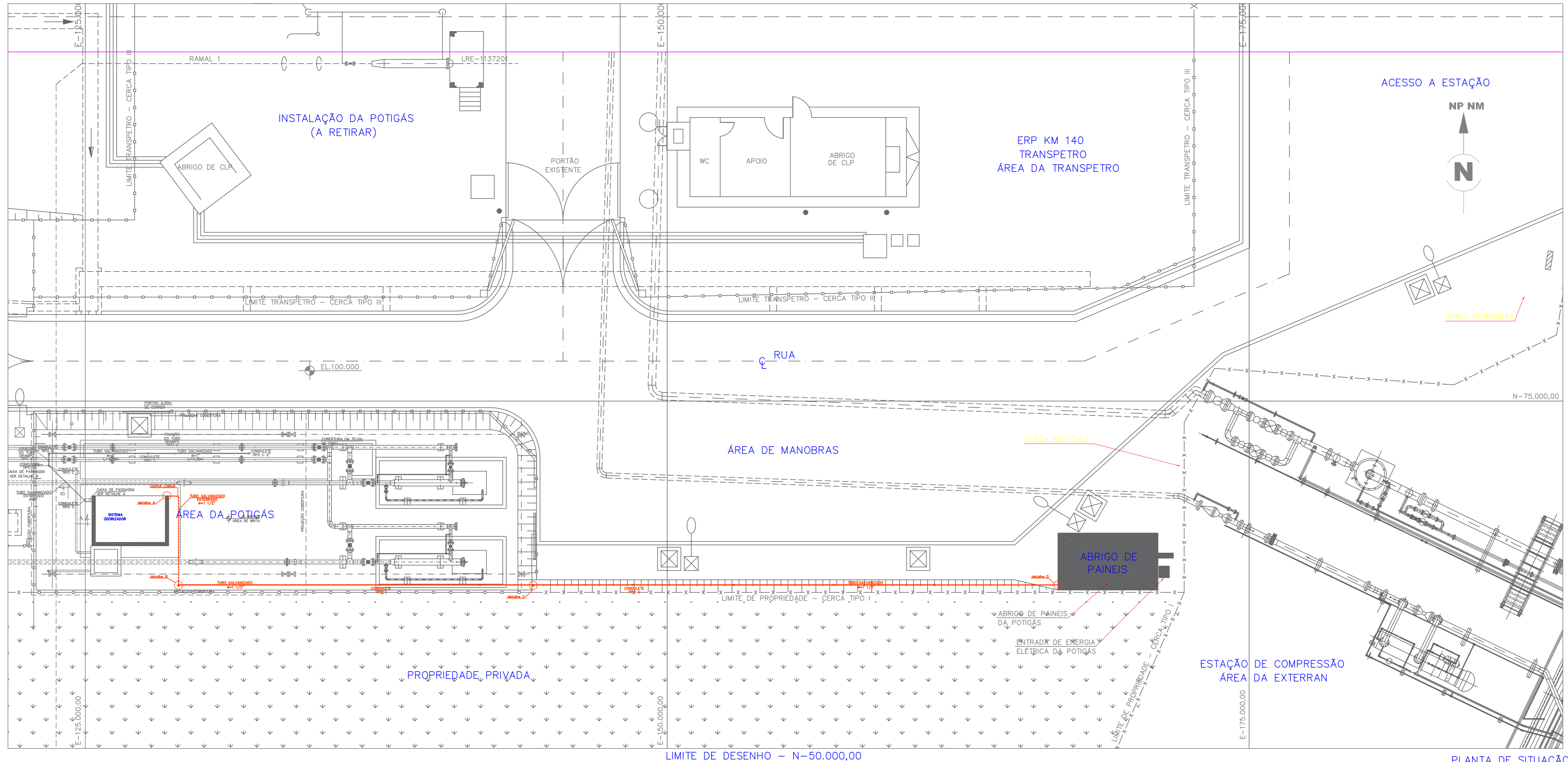

LIMITE DE DESENHO - N-50.000,00